Dextérité

ZeD

Le but de l'exercice est de travailler les enchainements conjoints les plus courants. vous pouvez ajouter les tétracordes harmoniques : 1/2 $1^{1/2}$ 1/2 ton. Il faut bien sûr travailler **<u>dans tous les tons</u>** !!!

Le plus vite et régulier possible

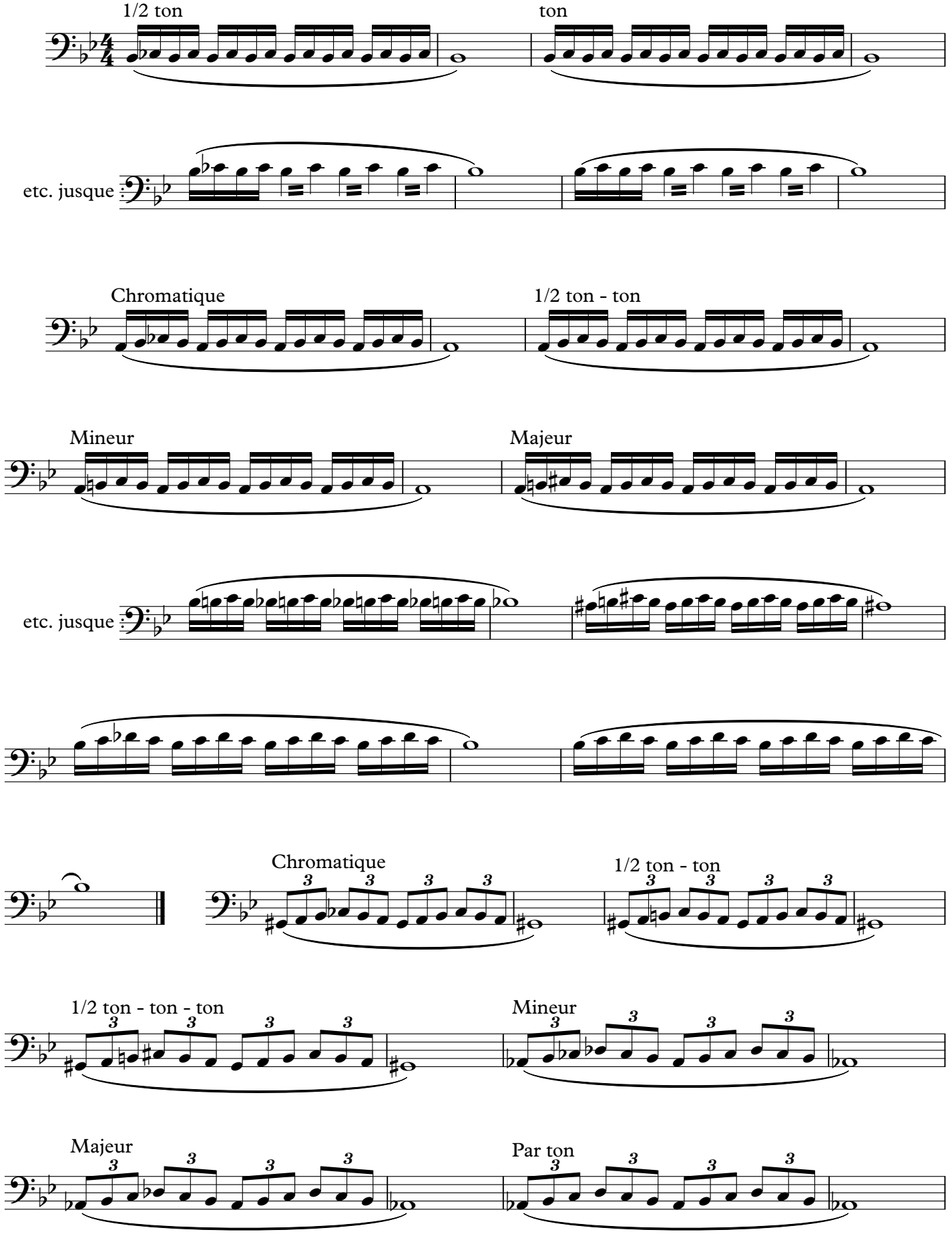

2016 by **ZeD publications**
tubarama.fr

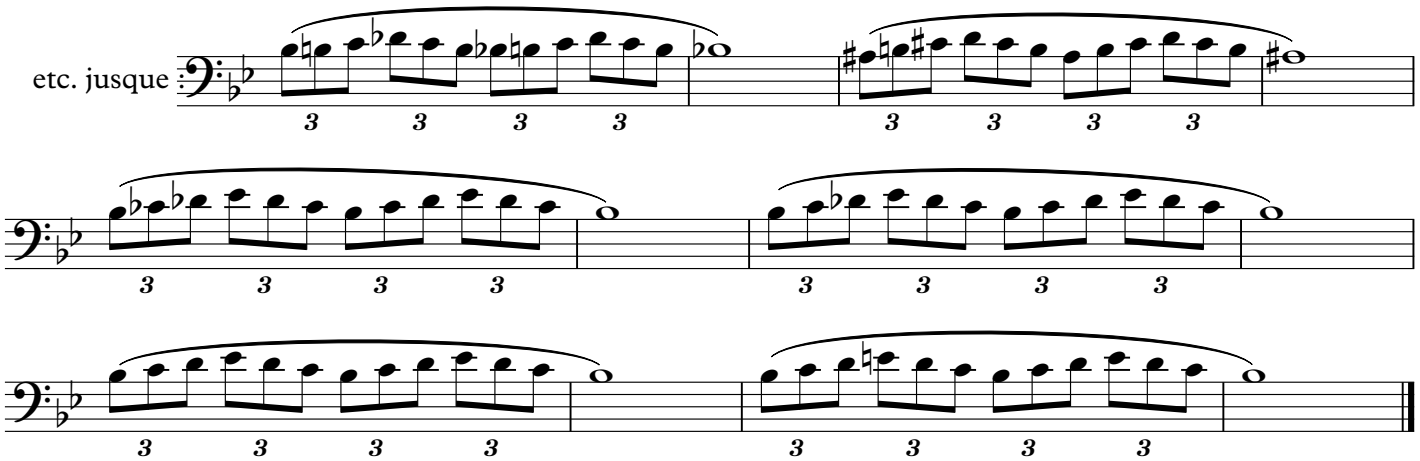
etc. jusque